



## Se connecter à Gaia :



### Gaia, l'atout simplicité

Développée spécifiquement par l'Agence de la biomédecine pour l'AMP, Gaia offre une grande facilité de navigation à travers une interface accueillante :

- connexion immédiate, après saisie de l'identifiant et du mot de passe attribués par l'Agence de la biomédecine, ou connexion par CPS ;
- accès pour chaque centre à ses propres informations depuis 2005 (sous réserve de l'envoi préalable des fichiers à l'Agence de la biomédecine) ;
- possibilité de saisie des fiches en ligne ;
- extraction, pour chaque centre, de ses propres données à partir de nombreux critères.

### Les + de Gaia

Gaia permet une analyse plus approfondie de l'activité de FIV tout en garantissant la confidentialité des informations :

- affichage du parcours d'un couple dans un centre donné et mise en évidence des parcours faisant intervenir plusieurs centres (tout en garantissant la confidentialité des informations) ;
- analyse du flux géographique des couples : mise en évidence des déplacements des couples de leur domicile jusqu'au centre d'assistance d'AMP qu'ils ont choisi.

- 1 Demandez un code d'accès à l'Agence de la biomédecine [tec.eval@biomedecine.fr](mailto:tec.eval@biomedecine.fr)
- 2 Connectez-vous sur <https://www.sipg.sante.fr>
- 3 Identifiez-vous
- 4 Cliquez sur **le logo Gaia** pour entrer dans l'application



1 avenue du Stade de France  
93212 SAINT-DENIS LA PLAINE CEDEX  
Tél. : 01 55 93 65 50  
Fax : 01 55 93 65 55  
[assistance-gaia@biomedecine.fr](mailto:assistance-gaia@biomedecine.fr)  
[www.agence-biomedecine.fr](http://www.agence-biomedecine.fr)

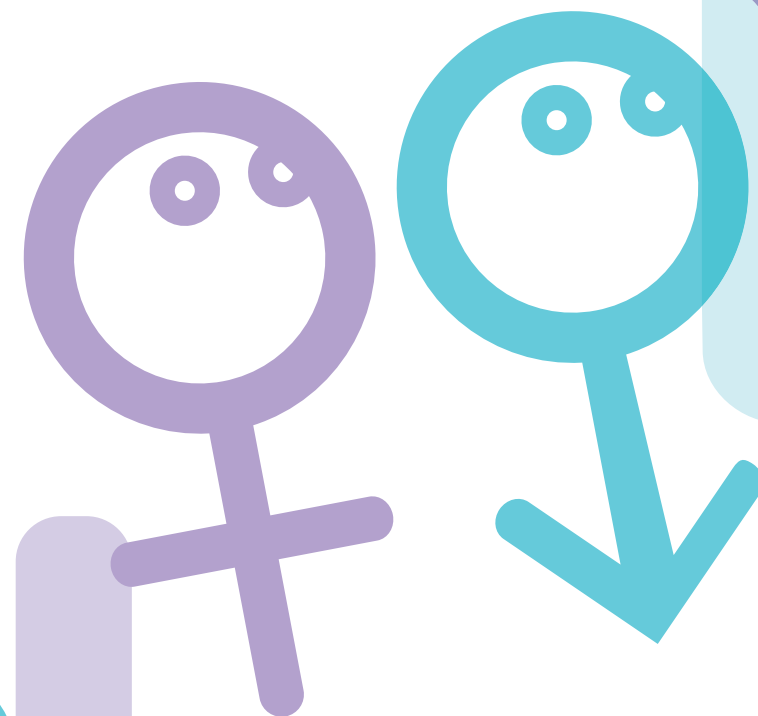

# Gaia

le registre en ligne  
des fécondations *in vitro*

# Gaia, c'est quoi ?

**Gaia (Gestion et Analyses Informatisées de l'Assistance médicale à la procréation - AMP -) est une application Internet développée par l'Agence de la biomédecine destinée à recueillir les données du registre national des fécondations *in vitro*.**

**Elle est constituée des fiches « Cycle », « Congélation – Décongélation d'embryons » et « Grossesse ». Elle ne se substitue pas aux logiciels AMP dont les centres peuvent être équipés.**

Au quotidien, Gaia se nourrit des contributions des centres d'AMP. À travers la collecte d'informations provenant de l'ensemble du territoire, Gaia offre une vision globale de l'activité de FIV en France :

- › compilation de l'ensemble des données individuelles fournies par les centres depuis 2005 ;
- › évaluation des résultats des FIV en fonction des différents facteurs pronostiques.

## Un bénéfice commun

Grâce à Gaia, application Internet sans équivalent en France pour la FIV, les professionnels de l'AMP et l'Agence de la biomédecine disposent d'un nouvel outil permettant d'évaluer les pratiques professionnelles et d'améliorer l'efficacité des techniques.

## Objectifs

- > 105 centres clinico-biologiques d'AMP
- > 50 000 fiches « Cycle » au cours de l'année
- > 15 000 fiches « Congélation Décongélation d'embryons »

# Premiers pas sous Gaia

**Selon votre situation, vous pouvez utiliser Gaia de deux façons.**

1

**Vous possédez votre propre logiciel de gestion d'AMP capable d'exporter vos données vers l'Agence, selon le format demandé**

- › Connectez-vous sur <https://www.sipg.sante.fr>.
- › Transférez vos fichiers en utilisant la messagerie sécurisée du portail.
- › Après traitement par l'Agence de biomédecine et chargement de vos données dans Gaia, vous pourrez les consulter directement dans l'application.

2

**Vous ne disposez pas de logiciel de gestion d'AMP, vous pouvez saisir vos données directement dans Gaia**

- › Connectez-vous sur <https://www.sipg.sante.fr>.
- › Cliquez sur l'icône Gaia pour ouvrir l'application.
- › Saisissez vos données ; vous pourrez les consulter après enregistrement.

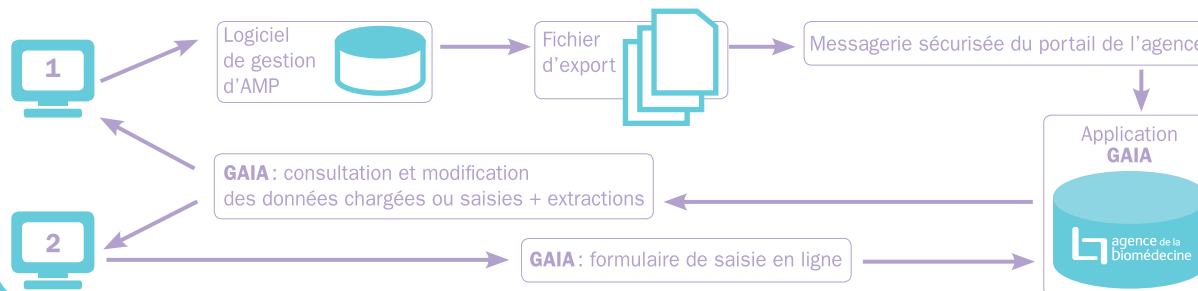

## Une interface intuitive

Il vous suffit de quelques clics pour naviguer simplement dans Gaia et accéder facilement à l'information.

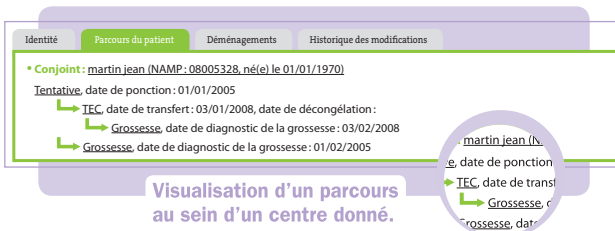

## Sécurité et confidentialité

L'utilisation de Gaia est strictement réservée aux professionnels de l'AMP. L'accès aux informations est

confidentiel et nécessite l'utilisation d'un identifiant et d'un mot de passe ou d'une carte de professionnel de santé (CPS).

- › La consultation des données n'est accessible qu'au centre qui les a fournies.
- › L'Agence de la biomédecine garantit la confidentialité des informations dans Gaia.
- › Gaia a fait l'objet d'une déclaration à la CNIL

## Cap sur la qualité

L'efficacité de Gaia et la performance des analyses statistiques dépendent de l'exhaustivité et de la qualité des informations saisies par chaque utilisateur. Plus les données enregistrées sont exhaustives et de bonne qualité, meilleure est l'interprétation des analyses statistiques.